

Paciente: Sheldon
Edad: 8 años
Especie: Felino
Sexo:

Raza: Criollo
Propietario: Perez
Veterinaria: Animal Club
Doctor(a):

Fecha: martes, 20 de Agosto de 2024

Citología Sanguínea

Antecedentes:

Observaciones:

No se observaron cuerpos de inclusion compatibles con hemoparasitos, macropalquetas +, pilas globulares+, ligera anisocitosis, equinocitos +, células de la línea blanca morfológicamente normales.

Imágenes

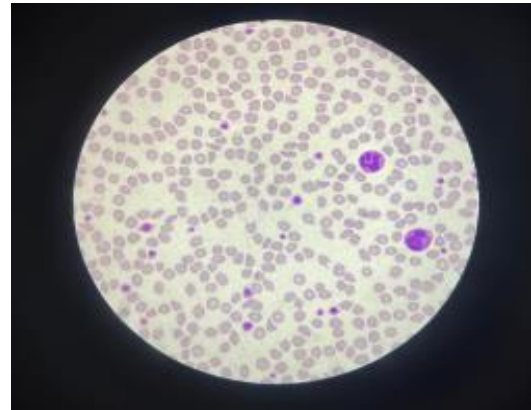

Luis Martín Apolaya Gouro
Médico Veterinario Zootecnista
CMVP 4751