

Paciente: Mota
Edad: 3 años
Especie: Felino
Sexo: Hembra

Raza:
Propietario: Jose Barreto
Veterinaria: Animal Club
Doctor(a): Meza

Fecha: sábado, 21 de Setiembre de 2024

Citología Sanguínea

Antecedentes:

Observaciones:

Se observaron cuerpos de inclusion compatibles con Mycoplasma spp, plaquetas agregadas ++, Equinocitos +, pilas globulares+, Macroplaquetas +, celulas de la linea blanca morfologicamente normales.

Imágenes

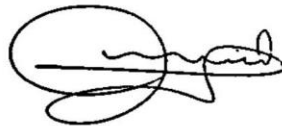
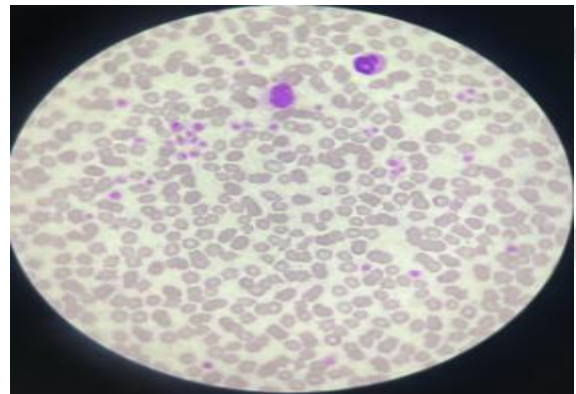
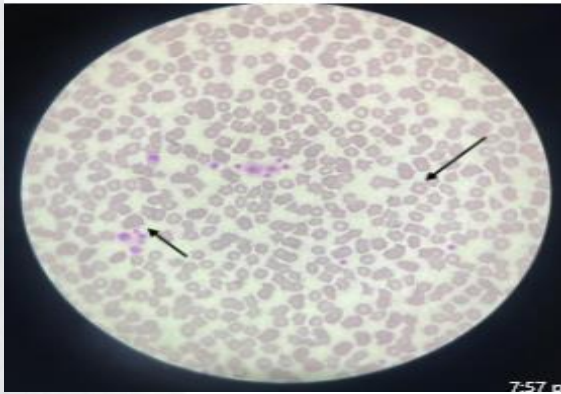

Luis Martín Apolaya Gouro
Médico Veterinario Zootecnista
CMVP 4751