

Paciente: Huacho
Edad: 8 años
Especie: Felino
Sexo: Macho

Raza: Criollo
Propietario: Holga
Veterinaria: Animal club
Doctor(a): Infantes

Fecha: martes, 3 de Setiembre de 2024

Citología Sanguínea

Antecedentes:

Observaciones:

Se observaron cuerpos de inclusion compatibles con *Mycoplasma haemofelis*, Plaquetas agregadas +++, pilas globulares+, ligera anisocitosis, se observaron linfocitos atípicos.

Imágenes

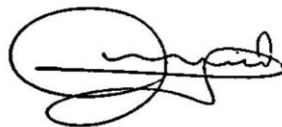
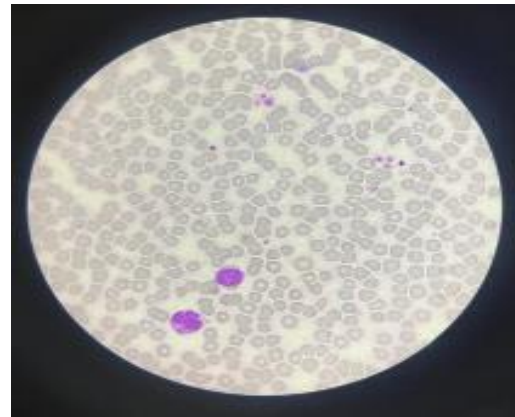
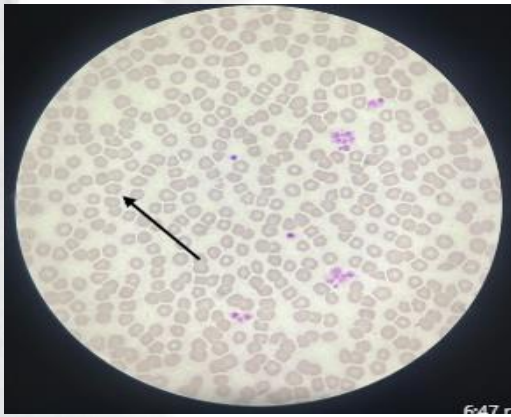

Luis Martín Apolaya Gouro
Médico Veterinario Zootecnista
CMVP 4751