

Paciente: Docky
Edad: 1 año
Especie: Canino
Sexo: Macho

Raza: Mestizo
Propietario:
Veterinaria: Animal club
Doctor(a): Meza

Fecha: viernes, 13 de Setiembre de 2024

Citología Sanguínea

Antecedentes:

Observaciones:

Se observaron cuerpos de inclusion compatibles con Ehrlichia spp, macropalquetas ++, hipocromia +, ligera anisocitosis, se observaron linfocitos atipicos.

Imágenes

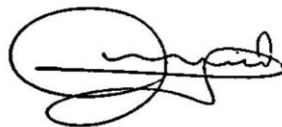
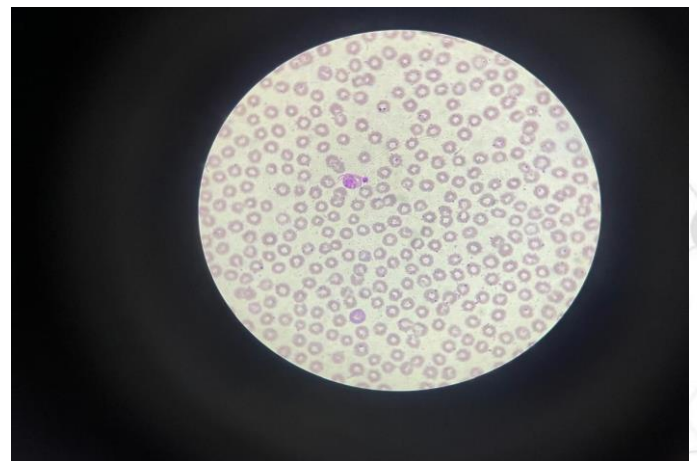
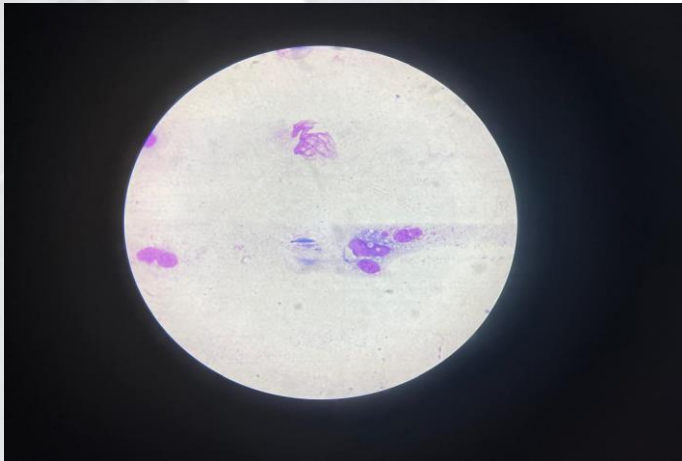

Luis Martín Apolaya Gouro
Médico Veterinario Zootecnista
CMVP 4751