

Paciente: Chencho
Edad: 7 años
Especie: Canino
Sexo: Macho

Raza: Beagle
Propietario: Giraldo
Veterinaria: Animal club
Doctor(a):

Fecha: martes, 28 de Mayo de 2024

Citología Sanguínea

Antecedentes:

Observaciones:

No se observaron cuerpos de inclusion compatibles con hemoparasitos, Plaquetas agregadas +, macroplaquetas +, Ligera hipocromia, pilas globulares +, se observaron linfocitos atípicos.

Imágenes

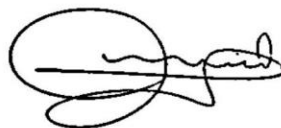
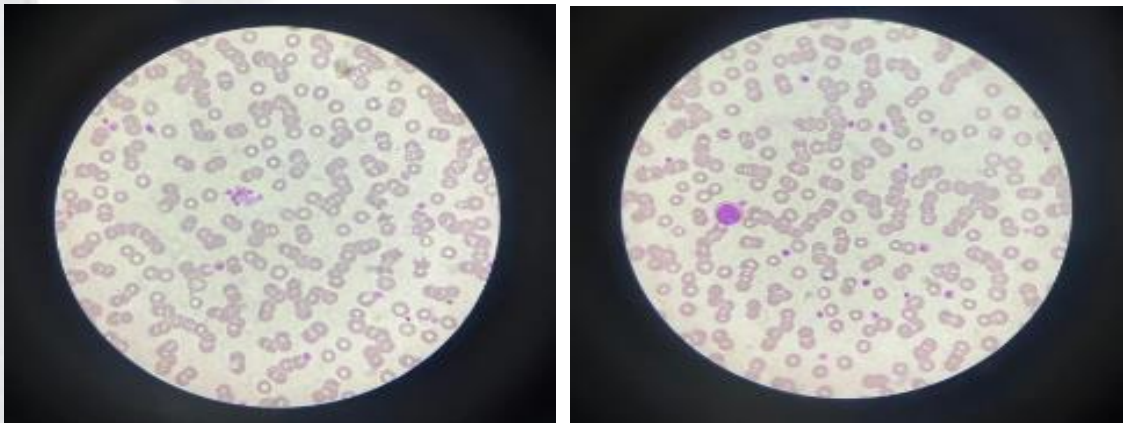

Luis Martín Apolaya Gouro
Médico Veterinario Zootecnista
CMVP 4751



Luis Martín Apolaya Gouro
Médico Veterinario Zootecnista
CMVP 4751