

Paciente: Chata
Edad:
Especie: Canino
Sexo: Hembra

Raza:
Propietario:
Veterinaria: Animal Club
Doctor(a): Meza

Fecha: sábado, 21 de Setiembre de 2024

Citología Sanguínea

Antecedentes:

Observaciones:

No se observaron cuerpos de inclusion compatibles con hemoparasitos, macropalquetas +, pilas globulares+, Plaquetas activadas ++, se observaron neutrofilos hipersegmentados y linfocitos atípicos.

Imágenes

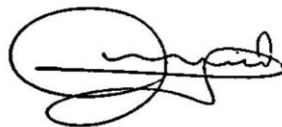
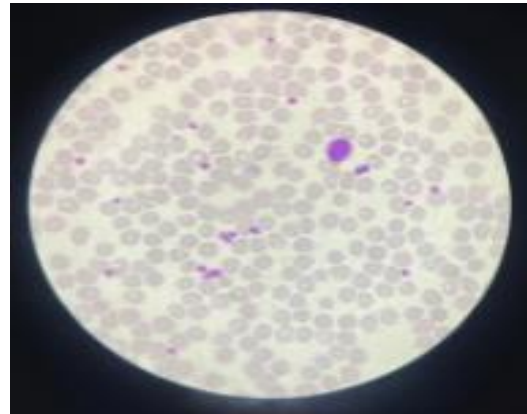
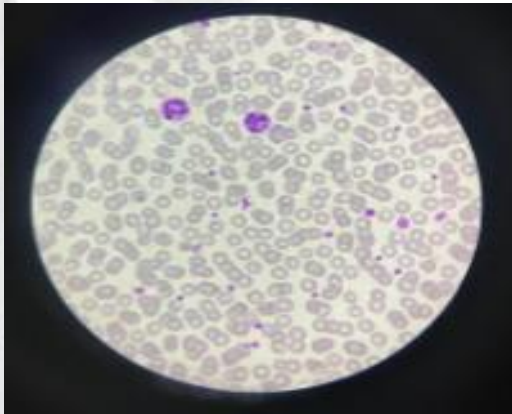

Luis Martín Apolaya Gouro
Médico Veterinario Zootecnista
CMVP 4751