

Paciente: Bebe
Edad: 4 años
Especie: Canino
Sexo: Macho

Raza: Criollo
Propietario: Flores
Veterinaria: Animal Club
Doctor(a): Infantes

Fecha: martes, 30 de Julio de 2024

Citología Sanguínea

Antecedentes:

Se observaron cuerpos de inclusion compatibles con morulas de Ehrlichia sp, macroplaquetas +, plaquetas agregadas +, ligera hipocromia anisocitosis+.

Observaciones:

Imágenes

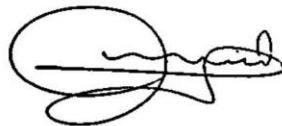
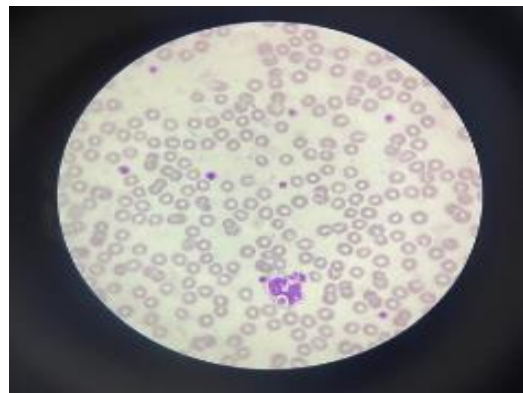
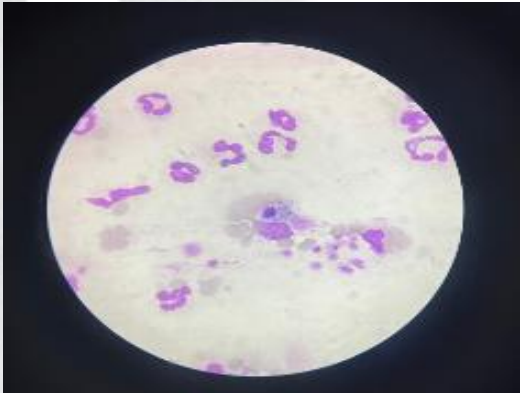

Luis Martín Apolaya Gouro
Médico Veterinario Zootecnista
CMVP 4751