

Paciente: Armi
Edad: 1 año
Especie: Felino
Sexo: Macho

Raza: Unica
Propietario: Silva
Veterinaria: Animal club
Doctor(a): Infantes

Fecha: martes, 30 de Julio de 2024

Citología Sanguínea

Antecedentes:

Observaciones:

No se observan cuerpos de inclusion compatibles con hemoparasitos, plaquetas agregadas +, macroplaquetas +, equinocitos +, ligera anisocitosis, células de la línea blanca morfológicamente normales.

Imágenes

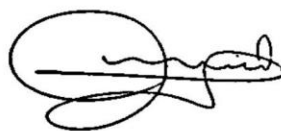
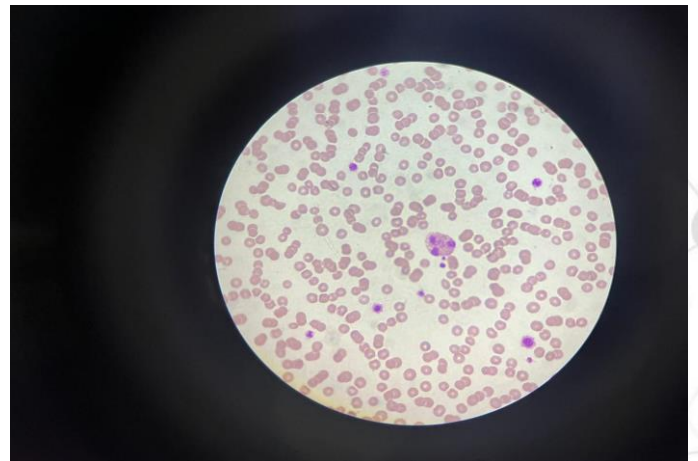

Luis Martín Apolaya Gouro
Médico Veterinario Zootecnista
CMVP 4751